

Jastrzębska Spółka Węglowa S.A.
Kopalnia Węgla Kamiennego "Knurów-Szczygłowice"
44-190 Knurów, ul. Dworcowa 1, tel.: 32 718-5000, fax: 32 718-5413,
e-mail: knurow-szczyglowice@jsw.pl, www.jsw.pl



Urząd Gminy i Miasta
Czerwionka-Leszczyny
Wpłynęło do Kancelarii dnia

Grzegorz Michalik - Dyrektor Kopalni
Jarosław Adamek - Dyrektor Techniczny Ruchu Knurów
Tomasz Śledź - Dyrektor Techniczny Ruchu Szczygłowice
Piotr Rykała - Dyrektor Pracy
Janusz Orzeł - Dyrektor Ekonomiczny

16. 03. 2017

Nr rejestru 555A
Wydział X20+P60 Podpis

DTT/MM/202/2017

Knurów 2017-03-16

Urząd Miasta i Gminy
Czerwionka - Leszczyny
Nr faksu 032 431-17-60
Tel. 32 429-59-11

Dotyczy : wystąpienia wstrząsów górotworu w obszarze górniczym KWK" Knurów -
Szczygłowice" Ruch „Szczygłowice” o energii $E \geq 10^5$ J.

Na podstawie przepisów art. 119 Ustawy z dnia 9 czerwca 2011 – „Prawo geologiczne i górnicze” oraz Zarządzenia Kierownika Ruchu Zakładu Górniczego nr D/74/2016 z dnia 16.08.2016r. w sprawie postępowania w przypadku wystąpienia przejawów wzmożonej aktywności sejsmicznej górotworu oraz postępowania w przypadku wystąpienia wstrząsów górotworu dla zachowania wymogów bezpieczeństwa powszechnego kopalni powiadamiam:

| Wystąpienie wstrząsu o energii $E \geq 10^5$ J | | | | | | |
|--|------------|---------|------------------|--------------------------------|---------|---|
| L.p. | Data | Godzina | Energia wstrząsu | Lokalizacja (Układ Sucha Góra) | | |
| | | | | X | Y | Z |
| 1. | 2017-03-15 | 21:48 | $E \geq 10^5$ J | 26334 | 16999 | - |
| | | | | Układ 2000 | | |
| | | | | X | Y | Z |
| | | | | 6545520 | 5559945 | - |

- Po zaistniałym wstrząsie odnotowano kilka zgłoszeń od okolicznych mieszkańców.
- Rejestrator drgań gruntu: AMAX-99 zlokalizowany w budynku dyrekcji kopalni zarejestrował wstrząs, w skali GSI-GZW_{KW} stopień intensywności 0. Rejestrator drgań gruntu: ARP-2000 zlokalizowany w Czuchowie na ul. Folwarcznej zarejestrował wstrząs, w skali GSI-GZW_{KW} stopień intensywności 0.

Jastrzębska Spółka Węglowa SA
KWK "Knurów-Szczygłowice"
Ruch Szczygłowice
DYREKTOR TECHNICZNY
Z-ca Kierownika Ruchu Zakładu Górniczego
Pełnomocnik Zarządu
Tomasz Śledź

Informacje przedstawione w powyższym zawiadomieniu stanowią tajemnicę przedsiębiorstwa JSW S.A. – Ustawa z dnia 16 kwietnia 1993 r. o zwalczaniu nieuczciwej konkurencji (Dz. U. 2003r. nr 156 poz. 1503 z póź. zm.)

KRS: 0000072093, Sąd Rejonowy Wydział X Gospodarczy KRS, Gliwice, ul. Powstańców Warszawy 23, Kapitał zakładowy JSW S.A.: 587.057.980 zł, Kapitał wpłacony JSW S.A.: 587.057.980 zł, NIP 633-000-51-10, REGON 271747631-00126



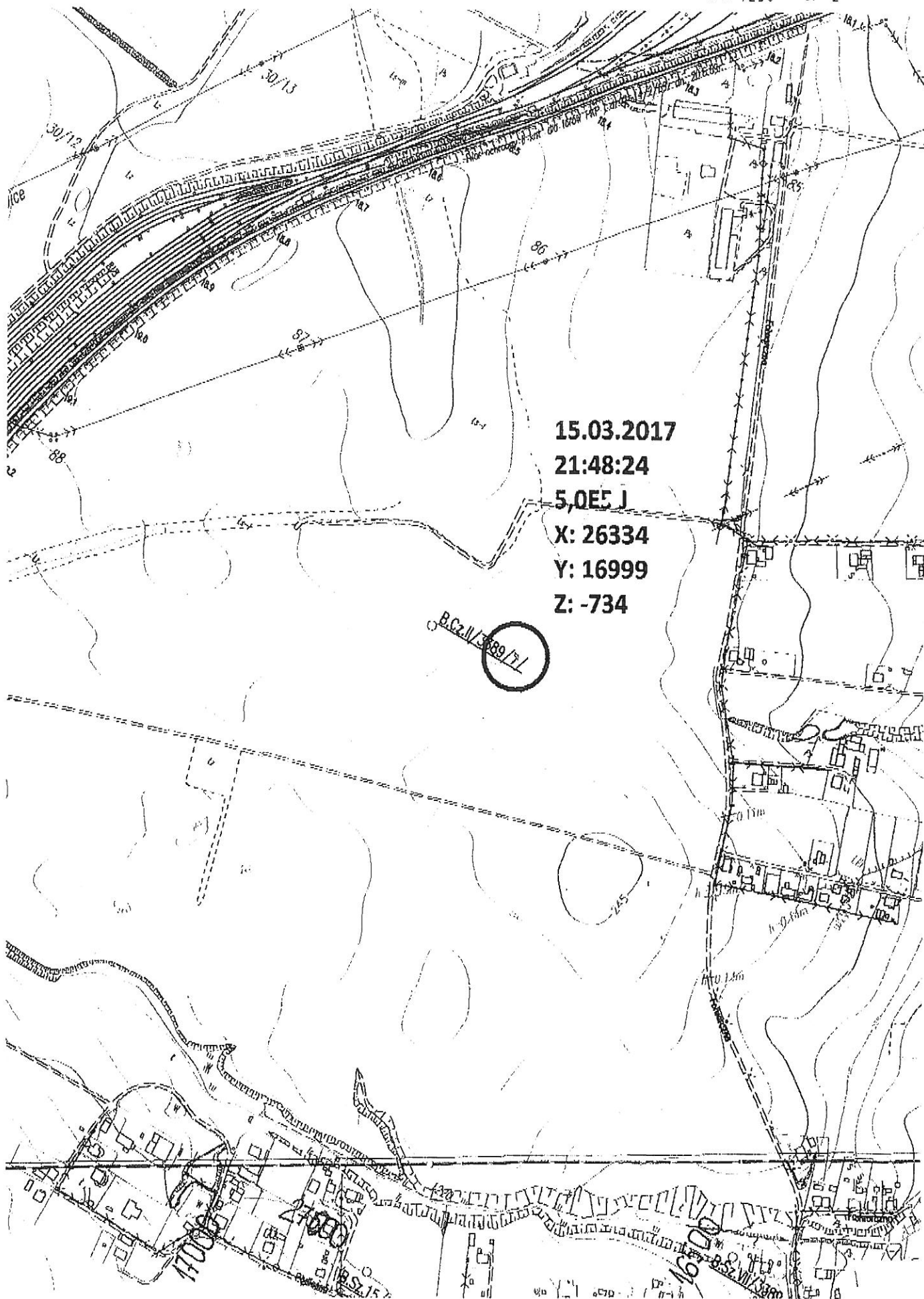

15.03.2017
21:48:24
5,0E5 J
X: 26334
Y: 16999
Z: -734

B.Cz.N/389/71